

★ Unser Tipp für Sie
● Neue Veranstaltung



Theater

- RESIDENZTHEATER
Max-Joseph-Pl. 1, ☎ 21851940
Die Irrfahrten des Odysseus 10 Uhr
Wer hat Angst vor Virginia Woolf? von Edward Albee, R: Martin Kusej, 20 Uhr
CUVILLIÉS-THEATER
Residenzstr. 1, ☎ 21851940
Broadway for Kids Kinderkonzert (6 J.), 10.30 Uhr
KAMMERSPIELE
Maximilianstr. 26 - 28, ☎ 23396600
Tauberbach R: Alain Palet, 20 Uhr
KAMMERSPIELE, SPIELHALLE
Falckenbergstr. 1, ☎ 23396600
März von Heinar Kipphardt, 19.15 Uhr
Videoeinführung, 20 Uhr
PRINZREGENTENTHEATER
Prinzregentenpl. 12, ☎ 21852899
Titanic - Schöne Menschen spielen große Gefühle (in der Kantine), 20 Uhr
METROPOLTHEATER
Floriansmühlstr. 5, ☎ 32195533
Benefiz - Jeder rettet einen Afrikaner von Ingrid Lausund, 20 Uhr
SCHAUBURG
Franz-Joseph-Str. 47, ☎ 23337155
Der Ruf der Wildnis 10.30 Uhr
KOMÖDIE IM BAYERISCHEN HOF
Promenadepl. 6, ☎ 29161633
Mein Freund Harvey 20 Uhr
BLUTENBURGTHEATER
Blutenburgstr. 35, ☎ 1234300
Mord im Pfarrhaus 20 Uhr
DEUTSCHES THEATER
Schwanthalerstr. 13, ☎ 55234-444
We Will Rock You 19.30 Uhr
DREHLEIER
Rosenheimer Str. 123, ☎ 482742
Pension Schöllner 20.30 Uhr
GASTEIG
Rosenheimer Str. 5, ☎ 480980
Theater ver-zaubert Black Box, 9, 15 Uhr
GOP VARIÉTÉ
Maximilianstr. 47, ☎ 210288444
Back to Base 20 Uhr
IBERL BÜHNE
Herzogspitalstr. 6, ☎ 794214
Die drei*quartel Bier-Rebellion 20 Uhr
KLEINE OLYMPIAHALLE
Spiridon-Louis-Ring 21, ☎ 30670
Dirty Dancing - Das Original Live On Tour 18.30 Uhr
KLEINES THEATER IM PFÖRNERHAUS (BÜRGERPARK OBERFÖHRING)
Oberföhringer Str. 156, ☎ 953125
Kasperl und der Plätzchendieb. (ab drei J.), 15 Uhr
MÜNCHNER MARIONETTENTHEATER
Blumenstr. 32, ☎ 265712
Die Weihnachtsgeschichte von Charles Dickens (6 J.), 15 Uhr
PASINGER FABRIK
August-Exter-Str. 1, ☎ 82929079
Fastfoodtheater: Die Aufsteiger-Liga, Halbfinale 20 Uhr
TEAMTHEATER TANKSTELLE
Am Einlaß 2 a, ☎ 2604333
Fast perfekt von Nicole Moeller, 20 Uhr
THEATER ... UND SO FORT
Kurfürstenstr. 8, ☎ 23219877
Schöne Bescherung 20 Uhr
THEATER BLAUE MAUS
Elvirastr. 17 a, ☎ 182694
Mordsweiber 20.30 Uhr
TOLLWOOD
Theresienwiese, ☎ 38385024
★ Limbo (Spiegelzelt), 20.30 Uhr
Smashed 19.30 Uhr
WIRTSCHAUS ZUM ISARTAL
Brudermühlstr. 2, ☎ 772121
Karl Valentin Abend 20.01 Uhr



Kabarett

- LACH- & SCHIESS
Ursulastr. 9, ☎ 391997
Sven Kemmler: Die 36 Kammern der Nutzlosigkeit 20 Uhr
THEATER IM FRAUNHOFER
Fraunhoferstr. 9, ☎ 267850
Les Derhoss: Nach uns die Zukunft 20.30 Uhr
THEATERZELT DAS SCHLOSS
Schwere-Reiter-Str. 15, ☎ 1434080
Karsten Kaie: Ne Million ist so schnell weg 20 Uhr



Klassik

- GASTEIG
Rosenheimer Str. 5, ☎ 480980
3. Abokonzert a der Münchner Philharmoniker Werke: Weill, Brahms, Philharmonie, 20 Uhr
VOLKSTHEATER
Brienner Str. 50, ☎ 5234655
Volker Klüpfel & Michael Kobl: Die große Weihnachtsshow mit Kluffti & Co 20 Uhr
HAUS DER KLEINEN KÜNSTE
Buttermelcherstr. 18, ☎ 2014480
Liaison n°6: Lyrik am Abgrund Christian Schulte („Schrei aus trockener Kehle“), Ingo Ertlhoff (Saxophon) 20 Uhr
LYRIK KABINETT
Amalienstr. 83 a, ☎ 346299

- HERKULESSAAL
Residenzstr. 1, ☎ 290671
★ Richard Strauss und seine Zeit, Thomas Hampson (Bariton) Wolfram Rieger (Klavier), 20 Uhr
ALLERHEILIGEN-HOFKIRCHE
Residenzstr. 1, ☎ 290671
Münchner Weihnachtssingen, Heilige Nacht Enrico de Paruta und große Solistenbesetzung, 17, 20 Uhr
PRINZREGENTENTHEATER
Prinzregentenpl. 12, ☎ 21852899
Münchner Rundfunkorchester Terje Mikkelsen (Ltg.), Werke: Gul, Sibelius, Johan Halvorsen, u.a., 19.30 Uhr
JÜDISCHES GEMEINDEZENTRUM
St.-Jakobs-Pl. 18, ☎ 202400100
★ Orchester Jakobspatz München: Synagoge Moshe Fishel (Kantor), Raphael Wallfisch (Violoncello), Daniel Grossmann (Ltg.), Werke: Sheriff, Ettinger, Schubert u.a., 20 Uhr

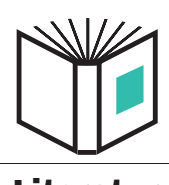

Literatur

- OLYMPIAHALLE
Spiridon-Louis-Ring 21, ☎ 30670
Bryan Adams (Rock) 20 Uhr
MUFFATWERK
Zellstr. 4, ☎ 45875000
Big Gigantic (Hip-Hop) Café, 21 Uhr
BACKSTAGE
Reinknechtstr. 6, ☎ 1266100
Black Moth, Antlered Man (Blues-Rock) Club, 20.30 Uhr
Decide, Svart Crown, Sawthis (Death Metal) Halle, 20 Uhr
BAYERISCHER HOF
Promenadenpl. 2 - 6, ☎ 21200
Zed Mitchell Band Night Club, 22 Uhr
GLOCKENBACHWERKSTATT
Blumenstr. 7, ☎ 268838
Fish'n Blues (Blues) 20.30 Uhr
JAZZBAR VOGEL
Rumfordstr. 17, ☎ 294662
Tricia Leonard und John Brunton (Vokal-Jazz) 20.30 Uhr
KILIAN'S IRISH PUB
Frauenpl. 11, ☎ 24219899
The Unknown Stuntmen 21 Uhr
LUSTSPIELHAUS
Occamstr. 8, ☎ 344974
Wolfgang Ambros 20.30 Uhr

„Übersetzungen – Poesie und Ver-fremdung“, Pia Tafdrup und Yoko Tawada im Gespräch Heinrich Detering (Mod.) 20 Uhr



Pop & Jazz

- OLYMPIAHALLE
Spiridon-Louis-Ring 21, ☎ 30670
Bryan Adams (Rock) 20 Uhr
MUFFATWERK
Zellstr. 4, ☎ 45875000
Big Gigantic (Hip-Hop) Café, 21 Uhr
BACKSTAGE
Reinknechtstr. 6, ☎ 1266100
Black Moth, Antlered Man (Blues-Rock) Club, 20.30 Uhr
Decide, Svart Crown, Sawthis (Death Metal) Halle, 20 Uhr
BAYERISCHER HOF
Promenadenpl. 2 - 6, ☎ 21200
Zed Mitchell Band Night Club, 22 Uhr
GLOCKENBACHWERKSTATT
Blumenstr. 7, ☎ 268838
Fish'n Blues (Blues) 20.30 Uhr
JAZZBAR VOGEL
Rumfordstr. 17, ☎ 294662
Tricia Leonard und John Brunton (Vokal-Jazz) 20.30 Uhr
KILIAN'S IRISH PUB
Frauenpl. 11, ☎ 24219899
The Unknown Stuntmen 21 Uhr
LUSTSPIELHAUS
Occamstr. 8, ☎ 344974
Wolfgang Ambros 20.30 Uhr

- MILLA
Holzstr. 28, ☎ 18923101
Jazz Jam 21 Uhr
MÜNCHNER FREIHEIT
Münchner Freiheit ☎ 338133
Zydeco Annie, Swamp Cats (Blues) Weihnachtsmarkt, 18 Uhr
SCHWABINGER PODIUM
Wagnerstr. 1, ☎ 399482
Sand Francis (Rock, Pop) 20 Uhr
UNTERFAHRT
Einsteinstr. 42, ☎ 4482794
Alexander von Schlippenbach Trio (Piano-Jazz) 21 Uhr



Ausstellungen

- ALTE PINAKOTHEK
Barer Str. 27, ☎ 23805216
Canaletto, Bernardo Bellotto malt Europa bis 18. Jan.2015; Mi, Fr bis So 10-18 Uhr; Do, Di 10-20 Uhr;
ANTIKENSAMMLUNG
Königspl. 1, ☎ 59988830
Die Griechen in Italien. bis 7. Juni.2015; Im Glanz des Hephaistos. bis 12. April.2015; Do bis So, Di 10-17 Uhr; Mi 10-20 Uhr;
BAYERISCHES NATIONALMUSEUM
Prinzregentenstr. 3, ☎ 2112401
Kunstwerk des Monats: Eine portugiesische Gruppe. bis 30. Dez.; Mode aus dem Rahmen. bis 30. Dez.; 2016; Spielen damit wirklich Kinder?. bis 31. Dez.; 2015; Mi, Fr bis So, Di 10-17 Uhr; Do 10-20 Uhr;
MILLA
Holzstr. 28, ☎ 18923101
Jazz Jam 21 Uhr
MÜNCHNER FREIHEIT
Münchner Freiheit ☎ 338133
Zydeco Annie, Swamp Cats (Blues) Weihnachtsmarkt, 18 Uhr
SCHWABINGER PODIUM
Wagnerstr. 1, ☎ 399482
Sand Francis (Rock, Pop) 20 Uhr
UNTERFAHRT
Einsteinstr. 42, ☎ 4482794
Alexander von Schlippenbach Trio (Piano-Jazz) 21 Uhr

WERK DER WAHL

Schiere Unendlichkeit

Daniel Müller-Schott verliert sich in Caspar David Friedrichs „Riesengebirgslandschaft mit aufsteigendem Nebel“

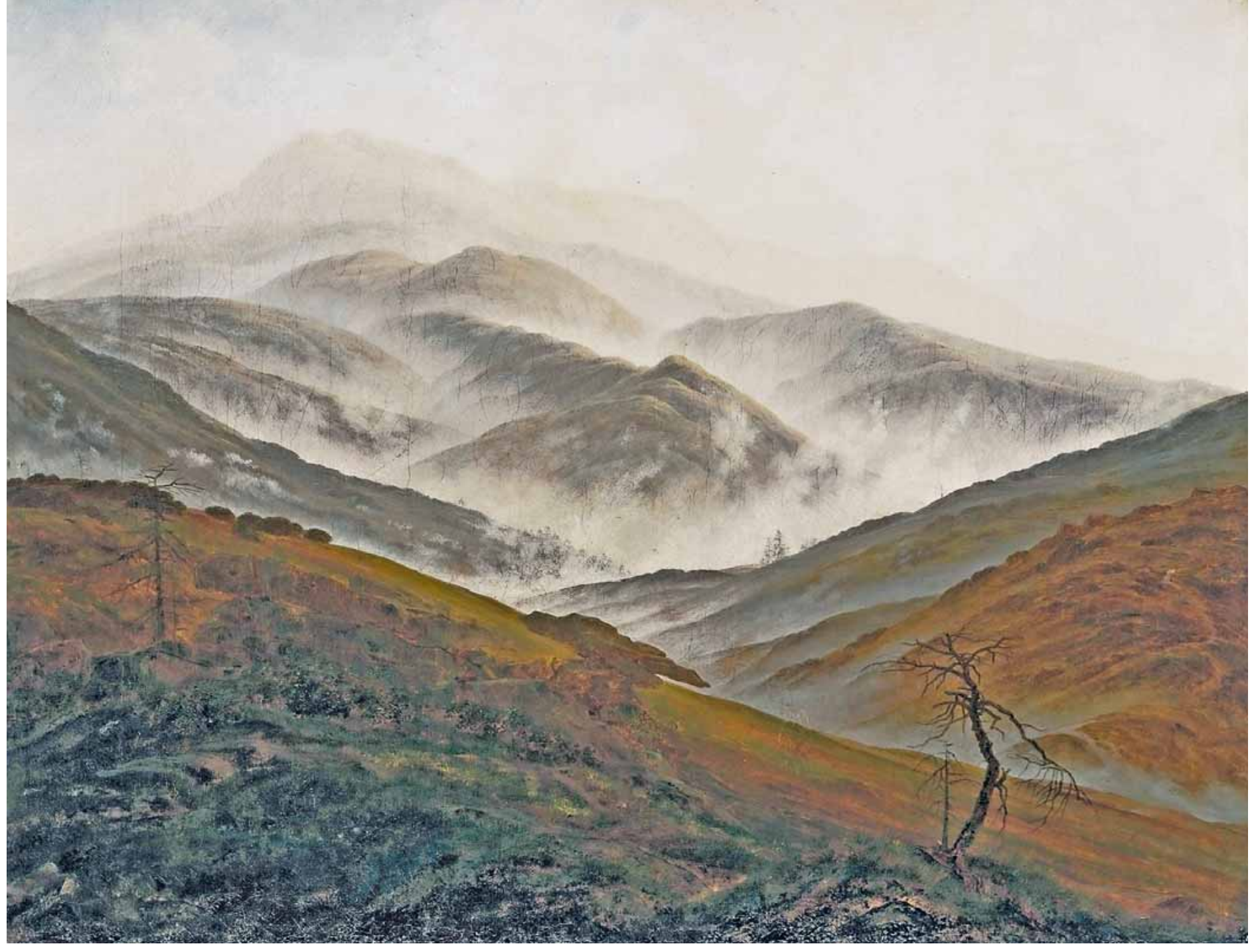

In diesen Farben und Caspar David Friedrichs sehr persönlichem Blick schwingt der Klang von Schumanns Musik. FOTO: BAYERISCHE STAATSGEMÄLDESAMMLUNGEN, NEUE PINAKOTHEK MÜNCHEN

In allen Epochen hat es große Künstler gegeben, die sich in ihrem Schaffen gegenseitig inspiriert haben. Einer dieser faszinierenden Fälle der angehenden Romantik war der Maler Caspar David Friedrich und sein Einfluss auf die Komponisten Ludwig van Beethoven, Franz Schubert und Robert Schumann. Nach einer Beobachtung Alban Bergs war Robert Schumann jener Komponist, der „musikalisch den Gestus des sich Erinnerns, nach rückwärts Schauens und Hörens entdeckte“.



Der Cellist Daniel Müller-Schott gastiert international bei herausragenden Orchestern. Eine seiner künstlerischen Missionen ist die Erweiterung des Cello-Repertoires durch unbekanntere Werke. Zuletzt erschien sein Album „Antonín Dvořák. The Cello Works“.

schätzen dürfen. Wann immer ich von Konzerten nach München zurückkomme, besuche ich unsere Kunsthäuser, wie zum Beispiel die Villa Stuck, das Lenbachhaus, das Haus der Kunst oder die Pinakothek. Wenn ich in einer Ausstellung bin, versuche ich meist ausgewählte Werke zu sehen, und diese dann mit besonderer Eindringlichkeit auf mich wirken zu lassen. Gerade das Gemälde „Riesengebirgslandschaft mit aufsteigendem Nebel“ von Caspar David Friedrich zieht mich immer wieder magisch an. Caspar David Friedrich hat einige Variationen gemalt von seiner Reise in das Riesengebirge. In seiner „Münchner Fassung“ in der Neuen Pinakothek stehen die „Individuen“ karger Bäume in überwältigendem Kontrast zu der schieren Unendlichkeit der nebelbedeckten Berge und dem sich öffnenden Himmel. Um dieses Meisterwerk besser zu verstehen, ist auch ein schlichteres Werk seines ihm 1810 begleitenden Künstlerfreundes Georg Friedrich Kersting interessant, das den Maler Friedrich unmittelbar auf seiner Reise in das Gebirge zeigt: spartanisch ausgestattet mit Umhang, Mütze, Wanderstock und Zeichenmappe auf dem Weg zu

seinen für die Nachwelt so bedeutenden Beobachtungen. So erhält man einen unmittelbaren Eindruck, wie Wanderschaft im 19. Jahrhundert ausgesehen haben muss. In dem Bild von Caspar David Friedrich wird zudem die persönliche und absolut subjektivistische Beobachtung des Lebens und der Natur deutlich. Viele Zeitgenossen waren irritiert von der Düsternis der Farben oder der Bedrohlichkeit des Ausdrucks in Friedrichs Werken. Er war ein Revolutionär in seiner Zeit, unbeirrt in seiner Aussage am Beginn der Romantik. Ein Zitat des großen Malers bewegt mich immer wieder zum Nachdenken: „Schließe dein leibliches Auge, damit du mit dem geistigen Auge siehst dein Bild. Dann fördere zutage, was du im Dunkeln gesehen, daß es zurückwirke auf andere von außen nach innen.“ In diesem Sinne sind sich Literatur, Kunst und Musik sehr nahe und bleiben durch die immer wieder neue „innere Betrachtung“ Wegbegleiter der Menschen, in der Gegenwart wie in der Zukunft.

Neue Pinakothek, Barer Str. 29, Do bis Mi 10-18 Uhr; Mi 10-20 Uhr

- PALÄONTOLOGISCHES MUSEUM
Richard-Wagner-Str. 10, ☎ 21806630
Ur-Elefant, Raub- und Flugsaurier Führung im Lichthof, 15 Uhr
PINAKOTHEK DER MODERNE
Barer Str. 40, ☎ 23805360
Aus erster Hand: Die Magie der Dinge. Stilllebenfotografie aus der Stiftung Anne und Jürgen Wilde Teilnehmern ab einer Stunde vor Beginn an der Information 15 Uhr



Kinder

- AKADEMIE GALERIE
U-Bahn Station Universität, ☎ 3852104
Theresa Scheitzenhammer Di. bis Fr., 14-19 Uhr. Sa./So., 12-16 Uhr, von 10. Dez. bis 23. Dez.;
GALERIE DER KÜNSTLER
Maximilianstr. 42, ☎ 2199600
★ Geschiebe - BBK-Mitglieder stellen aus, von 10. Dez. bis 4. Jan.; 2015; Mi, Fr bis So 11-18 Uhr; Do 11-20 Uhr;
GALERIE GEDOK
Schleißheimer Str. 61, ☎ 24290715
★ Ausstellung: Olya Mykhailiuk, von 10. Dez. bis 20. Dez.; Mi bis Fr 15-18 Uhr;

Führungen

- KUNSTHALLE MÜNCHEN
Theatinerstr. 8, ☎ 224412
Kunsthalke: Mit Leib und Seele: Münchner Rokoko von Asam bis Günther 18.30 Uhr
NEUE PINAKOTHEK
Barer Str. 29, ☎ 23805195
Faszinierende Frauengestalten zwischen Paris, Berlin und Wien 18.30 Uhr

- Schöne Bescherung, backen und basteln, 6-12 J., 14.30-18 Uhr
KINDER- UND JUGENDMUSEUM
Arnulfstr. 3, ☎ 54046440
Seifenblasen, eine Mitmachausstellung, 4-14 J., 14-17 Uhr



Messen/Märkte



- ANTIKNALAST
Lilienthalallee 29,
Antiquitäten, Raritäten, Kunst Fr. 12., Sa. 13., 10-17 Uhr; So. 14., 11-17 Uhr;
ARNULFPARK
Helmholtzstr.
Wochenmarkt Fr. 12., 10-18 Uhr;
EHMALIGE SCHLAFWAGENFABRIK
Brunhamstr. 19 a,
Kunst- und Antikmarkt. Do. 11., bis Sa. 13., 10-18 Uhr;
GIESINGER BAHNHOFPLATZ
Giesinger Bahnhof.
Wochenmarkt. Fr. 12., 13-18 Uhr;
KULTUR-ETAGE MESSESTADT
Erika-Cremer-Str. 8,
Weihnachtlicher Hobbykünstler-Markt Eintritt frei. Erika-Cremer-Str. 8 So. 14., 11-17 Uhr;
LANGWIEDER SEE
Kreuzkapellenstr. 89,
Christkindlmarkt Seepavillon Sa. 13., So. 14., 14-20 Uhr;
MARINEKAMERADSCHAFT MÜNCHEN
Lilienstr. 20,
Adventsbasar So. 14., 13-17 Uhr;
MTC WORLD OF FASHION
Taubenstr. 45,
Traumberuf Medien Infos zu Ausbildung und Studium Fr. 12., 8.30-15.30 Uhr;
WALTER STORMS GALERIE
Ismaninger Straße 51, ☎ 41902828
Weihnachtsbasar Trouvaillen und Bibliophiles Sa. 13., 11-16 Uhr;
ZENITH-HALLE
Lilienthalallee 29, ☎ 360351722
Bonding Firmenkontaktmesse von Studenten für Studenten Mi. 10., 9.30-16.30 Uhr;
ÄGYPTISCHES MUSEUM
☎ 28927630
Bücherflohmarkt, Gabelsbergerstr. 35, Sa. 13., 14-17 Uhr; So. 14., 10-18 Uhr;
ASZ UTERGIESING
Weihnachtsflohmarkt, Kolumbusstr. 33, Mi. 10., 14-17 Uhr;
AUBING
☎ 2373254
Flohmarkt, Bergsonstr. 115, Fr. 12., Sa. 13., 7-16 Uhr;
FLOHMARKT OLYMPIAPARK
☎ 2373254
Flohmarkt, Parkharfe, Ernst-Curtius-Weg 1, Fr. 12., Sa. 13., 7-16 Uhr;
FREIZEITTREFF 103ER IN OBERGIESING
☎ 6915892
Flohmarkt, Perlachstr. 103, So. 14., 10-14 Uhr;
GASTSTÄTTE HOPFENDOLDE
☎ 333622
Flohmarkt, Feilitzschstr. 17, So. 14., 9-15 Uhr;
GELÄNDE DER KULTURHALLE ZENITH
☎ 30765512
Freiflächen- und Hallenflohmarkt, Lilienthalallee 29, Do. 11., bis Sa. 13., 6-18 Uhr;
GELÄNDE DES KAVALLERIEMARKTES
Flohmarkt, Schwere-Reiter-Str. 15, Fr. 12., 8-20 Uhr;
INTERNATIONALES JUGENDZENTRUM HAIDHAUSEN
Hallenflohmarkt, Einsteinstr. 90, So. 14., 14-18 Uhr;
NMA - MIXED MUNICH ARTISTS
Modelflohmarkt, Katharina-von-Bora-Str. 8a, Mi. 10., 19-0 Uhr;
RIEM
☎ 96051632
Flohmarkt, Messefreigelände, Sa. 13., 6-16 Uhr;
6-16 Uhr;
SENIORBÖRSE
☎ 29162477
Basar, Rumfordstr. 25; ☎ 29162477, Sa. 13., 11-15 Uhr;
TRABENNBahn MÜNCHEN-DAGLFING
☎ 01716406282
Antik-/Flohmarkt, Trabrennbahn (Einfahrt über Burgauerstr.), Fr. 12., 7-15 Uhr; Sa. 13., 6-16 Uhr;
WERKHAUS
☎ 166102
Flohmarkt, Leonrodstr. 19, Sa. 13., 9-15 Uhr;
WESTEND-/ZSCHOKKESTRASSE
☎ 015776917728
Westendflohmarkt, Westend-/Ecke Zschokkestr., Do. 11., bis Sa. 13., 6-16 Uhr;

Advertisement for 'ELISABETH' musical production, featuring a woman in period costume and text: 'DAS MUSICAL ELISABETH Die wahre Geschichte der Sissi', '26.03. - 07.06.15', 'TICKETS: 089 - 55 234 444 www.deutsches-theater.de'